

RUTA "LA TIERRA HERIDA"

NERVA - LA DEHESA - RIOTINTO

2018

CONVOCATORIA LOCAL
MOGUER - MAZAGÓN

PROGRAMA DE SENDEROS



+i. www.pmdmoguer.jimdo.com



Precio: 20 €

(Incluye monitores cualificados, desplazamiento, interpretación de las rutas, seguro de accidente y almuerzo).



Sábado, 24 de Noviembre de 2018

PLAZAS LIMITADAS : 50

INFÓRMATE en Patronato Municipal de Deportes

Telf. 959372770 / Mazagón: 959102757

Esta Ruta nos adentra en el paisaje minero del entorno de Nerva y Peña del Hierro, y nos permitirá conocer de cerca los vestigios industriales y mineros de un entorno declarado Bien de Interés Cultural, con la categoría de Sitio Histórico. Nuestros pasos nos llevará camino de la comarca de la Sierra, que ya estaremos divisando desde la pequeña localidad de Ventas de Arriba.

Todo el entorno está marcado por la espectacular actuación humana y su codicia, con una explotación minera desmedida que deja un paisaje degradado que necesitará siglos para su recuperación.

Entre la belleza irracional encontraremos restos de malacates, escombreras, embalses de aguas ácidas, minas a cielo abierto teñidas de las tonalidades del río Tinto, cual heridas sin cicatrizar.

Para finalizar visitaremos el elitista barrio de Bella Vista, donde el *staff* dirigente y sus familias vivían ajenas a la vida cotidiana de la comarca minera.

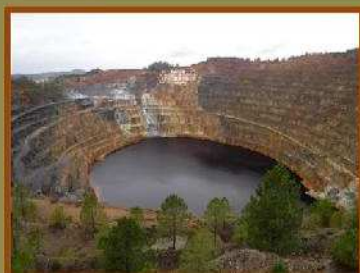

TEMPORALIZACIÓN RUTA "LA TIERRA HERIDA"

HORA	LUGAR
07:30	Salida en autobús desde Mazagón (Parque Municipal)
08:00	Salida en autobús desde Moguer (Polideportivo Mpal.)
08:45-09:30	Desayuno en ruta
10:20	Llegada a NERVA
10:30	INICIO DE RUTA
13:15	Pequeño descanso en la Dehesa
13:30	Traslado en autobús a Riotinto
13:45	Visita al Barrio Ingles de Bella Vista. Casa 21
14:00	Visita a la Costa Atalaya
15:30	Almuerzo en Riotinto
17:30	Salida de Regreso a Moguer y Mazagón
19:30-19:00	Llegada a Moguer y Mazagón



MGM
Moguer se Mueve

blue green
TURISMO ACTIVO



Trazado:

Ruta de 12 km (10+2), que partiendo de Nerva por la comarcal HV5011 y siguiendo los senderos nos llevará hasta la Aldea de la Dehesa, cercana a Riotinto.

Desniveles:

Máximo: 100 metros. Cota máxima : 250 metros. Cota mínima: 50 metros

Dificultad:

Medía-alta



Equipo necesario:

Calzado y ropa cómodas acordes con la época del año y las condiciones meteorológicas, recomendamos zapatos de trekking, pantalón largo, forro polar y chubasquero (dependiendo de la climatología). Comida y agua abundante. Es recomendable llevar una cámara fotográfica para tener un recuerdo de la actividad.



Iglesia del Barrio Ingles de Bella Vista (Riotinto). Finales del siglo XIX



Caprichos de la naturaleza, como La Puya, formación rocosa que proyecta una sombra en forma de Virgen sobre las aguas rojizas del Tinto en la época del estío, sorprende a propios y extraños a lo largo de la ruta.

Las dimensiones de boca de la corta, con forma oval son aproximadamente: 1.225 metros de largo, unos 910 metros de ancho y casi 360 metros de profundidad.



PROGRAMA DE DINAMIZACIÓN DE SENDEROS

Patronato Municipal
de Deportes de Moguer

 DIPUTACIÓN
DE HUELVA

 Que sea
de Huelva

 Fundación Cepsa